



Miyako Resort Shima Bayside Terrace

미야코 리조트 시마 베이사이드 테라스 팩트북

Fact Book

아고만의 절경 위에 자리한 남유럽풍 리조트 호텔일식과 프렌치 미식을 함께 즐길 수 있는 “바닷가의 오베르주”

일본에서도 손꼽히는 아름다움을 자랑하는 아고만을 바라보는 최고의 로케이션.
모든 객실에 테라스가 있는 남유럽풍 건물이 리조트 분위기를 더합니다.
호텔 전체가 이국적인 감성으로 가득해, 어디서나 포토제닉한 순간을 만날 수 있습니다.

일식과 프렌치 두 명의 셰프가 이세시마의 신선한 식재료를
감각적인 풀코스 요리를 선보입니다.

시마 베이사이드 테라스는 눈과 입이 모두 즐거운 절경의 “바닷가 오베르주”입니다.

미야코 리조트 시마 베이사이드 테라스

일본, 미에현, 시마시, 아고초 우가타 3618-33
우편번호 517-0501

TEL +81-599-43-7211

FAX +81-599-43-7225

<https://www.miyakohotels.ne.jp/bayside-terrace/>

체크인 : 15 : 00 / 체크아웃 : 11 : 00

객실 수: 108실

레스토랑 수: 4 (마레나 SHIMA 프렌치 / 마레나 SHIMA 일본 요리 / 리베라 / 카페 라운지 & 테라스)

연회장 수: 2 (연회장 『알칸셀』 / 미팅룸)

부대 시설: 야외 수영장(여름 시즌 운영) / 대욕장 / 매점 / 테니스 코트 / 피트니스 룸 / 자동 판매기 / 정수기



연혁

1992년, 명문 리조트 골프 코스 <긴테츠 캔시마 컨트리 클럽>에 인접한 고급 회원제 호텔로 탄생한 『프라임 리조트 캔시마』. 2019년 브랜드 재편으로 『미야코 리조트 시마 베이사이드 테라스』로 개명하여 현재에 이르고 있습니다. 우아한 어른들의 휴일을 연출하는 리조트형 풀 서비스 호텔로, 세련된 환대로 게스트를 맞이합니다.

개업일: 1992년 7월 1일

리노베이션: 2018년 4월 리뉴얼: 객실 15실 (오션윙 3F)

2024년 12월 리뉴얼: 외벽, 레스토랑, 객실 76실 (오션윙 1&2F, 가든윙 전 객실)

액세스

- 긴테츠 특급 「캔시마」역까지
오사카 난바에서 약 2시간 30분
교토에서 약 3시간
나고야에서 약 2시간 20분
- 「캔시마」역에서 셔틀버스 7분
- 이세자동차도(伊勢自動車道) '이세니시 IC(伊勢西IC)'
에서 내려, 이세도로(伊勢道路)를 따라 약 40분
- 이세자동차도에서 제2이세도로(第二伊勢道路)로
진입(직결)하여 약 50분
- 주차장: 63대 · 무료
- 대형 버스 주차장: 2대 · 무료
- EV 충전소: 3대 × 200V
6kW / 30A
유료 충전, 24시간 운영

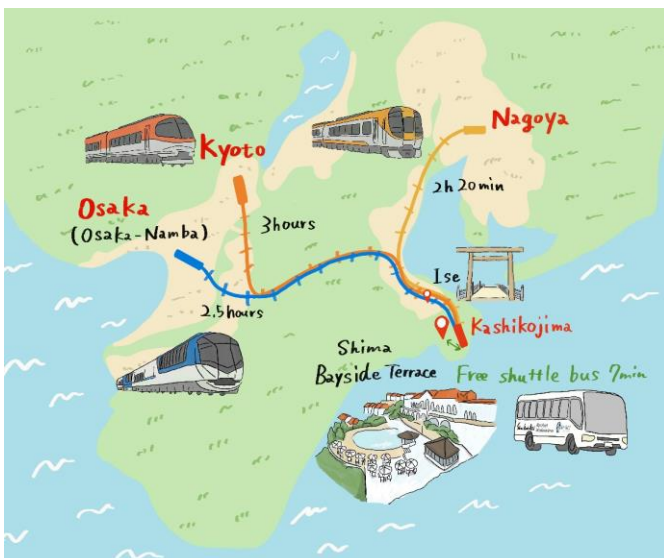

미야코 리조트 시마 베이사이드 테라스만의 다양한 매력을 소개합니다.

포토제닉한 남유럽풍 건축이 선사하는 비일상과 화려함.

일본屈指의 아름다운 아고만을 조망할 수 있는 전 객실 테라스 완비 남유럽풍 리조트 호텔. 이국적인 건축과 세련된 인테리어가 조화를 이루어 호텔 전체가 포토제닉한 공간으로 완성됩니다. 절경 속 비일상과 외국을 방문한 듯한 고양감을 시마 베이사이드 테라스에서 모두 느낄 수 있습니다.



바닷가 오베르주.

제철 지역 생선과 채소 등, 이세 시마는 풍부한 자연이 키운 다양한 식재료의 보고입니다. 시마 베이사이드 테라스에서는 일식과 프렌치 셰프가 이세 새우, 전복, 마쓰사카 규 등 신선한 재료를 화려한 풀코스로 제공합니다. 사계절의 풍미를 마음껏 즐길 수 있는, 일식과 양식이 조화를 이루는 오베르주입니다.



이세 신궁, 진주의 고향, 해녀 문화. 역사의 신비와 문화를 체험하는 여행.

베이사이드 테라스 근처에는 아마테라스 오오미카미를 모신 이세 신궁이 있습니다. 인접한 아고만은 세계 최초 진주 양식에 성공한 곳으로, 진주 공장 견학과 진주 체험, 산지 가격으로 고급 진주 구매가 가능합니다. 또한 3,000년 이상의 역사를 자랑하는 해녀 문화를 체험할 수 있는 시설도 있습니다. 역사와 자연, 다채로운 체험을 통해 마음을 풍요롭게 하는 여행을 즐기실 수 있습니다.

*스쿠버 없이 잠수해 전복·소라·해조류를 채취하는 여성



입구를 지나면, 이국적인 공간.
리조트 감성 가득한 로비 홀.

정면 입구를 지나면, 웅장한 아고만을 한눈에 조망할 수 있는 개방적 로비 홀이 펼쳐집니다. 중앙의 스페인풍 분수에서 흐르는 물소리와, 대리석 바닥 아라베스크 문양이 우아한 여행의 설렘을 선사합니다.



바다로 이어지고, 하늘로 펼쳐지는
자연 지형을 살린 랜드플랜.

작은 언덕과 해안을 살린 플로어 플랜. 로비를 중심으로 가든 Wing과 오션 Wing이 양쪽 날개처럼 배치되어 있습니다. 서쪽 바다를 향한 랜드스케이프 덕분에 호텔 어디서나 아름다운 석양을 감상할 수 있습니다.



개성 있는 3타입, 총 108실의 게스트룸. 모든 객실 테라스 포함.

대청형으로 밝은 파티오를 마주한 가든 Wing, 바다를 조망할 수 있는 개방적인 오션 Wing. 최대 6명까지 이용 가능한 메조네트 타입 빌라. 개성 넘치는 3가지 타입의 게스트룸 중에서 원하는 체류 스타일에 맞춰 선택하실 수 있습니다. 모든 객실에는 테라스가 있어 리조트의 개방감을 만끽할 수 있습니다.

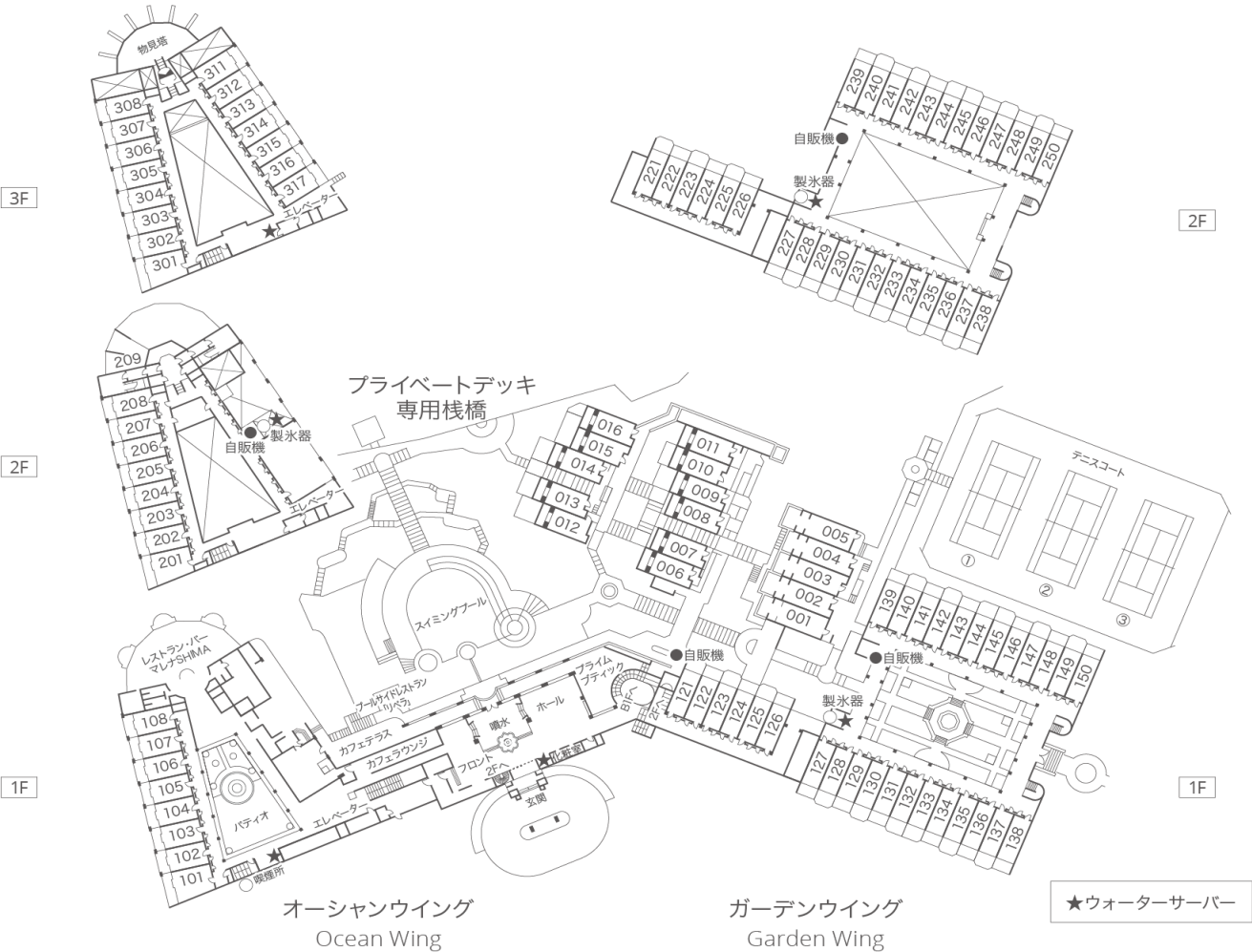

시마 베이사이드 테라스 객실 구성

모든 객실에 테라스가 있어, 리조트 감성 가득한 개방적인 숙박을 즐기실 수 있습니다.

| 객실 타입 | | | m | 객실 수 | 최대 정원 | 침대 폭×개수 | 데이베드 폭×대수 | |
|---------|------|------------|------|------|-------|---------|-----------|------------------|
| 가든 Wing | 1&2F | 가든 트윈 | 40.5 | 43 | 4명 | 120cm×2 | 115cm×1 | ※엑스트라베드 1대 추가 가능 |
| | 2F | 재패니즈 트윈 | 40.5 | 12 | 4명 | 120cm×2 | | ※이불 2세트 추가 가능 |
| | 1F | 도기 룸 | 40.5 | 5 | 3명 | 120cm×2 | 115cm×1 | |
| 오션 Wing | 1&2F | 오션 트윈 | 40.5 | 14 | 3명 | 120cm×2 | 110cm×1 | |
| | 3F | 슈페리어 트윈 | 40.5 | 14 | 2명 | 120cm×2 | | |
| | 1&2F | 디럭스 트윈 | 50.0 | 2 | 4명 | 120cm×2 | 110cm×1 | ※엑스트라베드 1대 추가 가능 |
| | 3F | 슈페리어 코너 트윈 | 50.0 | 1 | 3명 | 120cm×2 | | ※엑스트라베드 1대 추가 가능 |
| | 2F | 스위트 | 87.0 | 1 | 2명 | 140cm×2 | | |
| 빌라 | 1&2F | 메조넷 | 85.0 | 16 | 6명 | 110cm×4 | | ※엑스트라베드 2대 추가 가능 |
| 총합 | | | | 108 | | | | |

|이베드는 평소에는 소파로 사용하며, 필요에 따라 침대로 사용할 수 있습니다.



가든 Wing

밝은 파티오를 둘러싼 대칭형 구조로, 1층과 2층을 합쳐 총 60실이 마련되어 있습니다. 어린 자녀와 함께 오시는 분이나 편안한 휴식을 원하시는 분들을 위해 4.5조 크기의 다다미 공간이 있는 재패니즈 트윈룸도 준비되어 있으며, 일부 객실은 옆 객실과 연결하여 이용하실 수도 있습니다. 1층에는 도기룸(Dog Room) 5실이 있어, 소중한 반려견과 함께 여행을 즐기실 수 있습니다.



오션 Wing

바다를 바라볼 수 있는 테라스를 갖춘 개방적인 구조로, 중앙의 워터 채널이 아름다운 경관을 만들어 냅니다. 객실에서는 아침 식사를 즐길 수 있는 특별 룸서비스 플랜이 마련되어 있으며, 3층 슈페리어 트윈룸에 숙박 시 체크인 시 룸서비스로 변경하실 수도 있습니다. 바다를 조망하며 테라스에서 맞이하는 아침, 비일상적인 리조트 스테이를 만끽할 수 있는 객실입니다.



빌라

85m²의 넓은 공간을 갖춘 메조넷 타입 빌라로, 최대 6명까지 이용 가능합니다. 완만한 경사에 16채가 3열로 배치되어 있으며, 각 빌라는 독립된 느낌으로 테라스와 전용 정원을 갖추고 있어 가족이나 소규모 그룹이 프라이빗하게 머무를 수 있습니다. 흰 벽 사이로 이어진 작은 길 역시 리조트 감성 가득한 포토제닉 공간으로, 특별한 시간을 선사합니다.

객실 《가든 트윈》



나무의 온기로 통일된 따뜻한 분위기의 객실입니다. 헤드보드에서 창가까지 이어지는 허리벽이 공간의 여유로움을 만들어 주며, 따뜻한 색감의 텍스타일이 편안한 분위기를 연출합니다.



- 넓이 : 40.5㎡
- 최대 정원 : 4명
- 침대 : 120cm×2
- 데이베드 : 115cm×1
※3~4명 이용 시 :
엑스트라 베드 또는 데이베드 이용
- 층 : 가든 윙 1F&2F
- 객실 수 : 43실
- 객실 키: 실린더 키
- 욕실·화장실: 분리형, 온수 세정 변기
- 테라스: 약 10㎡
- 냉장고: 있음 (미니바 없음)
- Wi-Fi: 있음
- 기타: 가습 기능 포함 공기청정기·금고
(건물 내 워터서버, 제빙기, 자동판매기 등)



어메니티: DHC 페이스케어 세트



객실 《재패니즈 트윈》



어린 자녀와 함께 오시는 분들에게 인기 있는 4.5조 다다미 공간을 갖춘 객실다다미 위에 이불을 깔아 최대 4명까지 이용 가능하며, 다다미 위에 놓인 푸프(Pouf) 스톤이 편안함을 더합니다. 일부 객실은 옆 객실과 연결할 수 있는 커넥팅룸으로도 이용 가능합니다.

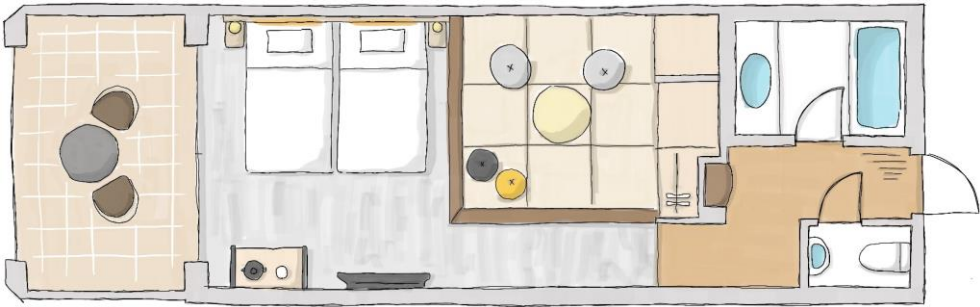

- 넓이 : 40.5㎡
- 최대 정원 : 4명
- 침대 : 120cm×2
※3~4명 이용 시 : 이불 이용
- 층 : 가든 wing 2F
- 객실 수 : 12실
- ※가든 wing 2층은 계단으로만 접근 가능합니다.
- 객실 키: 실린더 키
- 욕실·화장실: 분리형, 온수 세정 변기
- 테라스: 약 10㎡
- 냉장고: 있음 (미니바 없음)
- Wi-Fi: 있음
- 기타: 가습 기능 포함 공기청정기·금고 (건물 내 워터서버, 제빙기, 자동판매기 등)



어메니티: DHC 페이스케어 세트

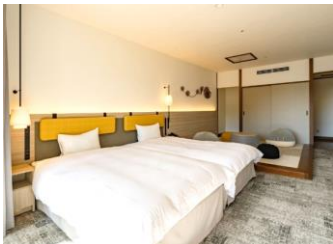

객실 《도기 룸》



반려견과 함께 편안하게 머무를 수 있는 객실. 강아지용 케이지, 식기, 배변패드, 발 닦이 타월 등을 갖추고 있으며, 주차장에서 객실까지 바로 연결되는 전용 출입구가 있어 편리하게 이용하실 수 있습니다.

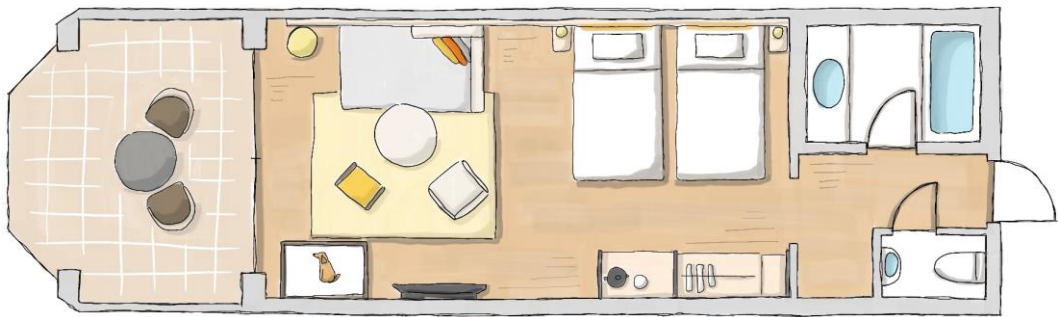

- 넓이 : 40.5㎡
 - 최대 정원 : 3명+소형견(10kg 미만) 2마리
 - 침대 : 120cm×2
 - 데이베드 : 115cm×1
※3명 이용 시 : 데이베드 이용
 - 층 : 가든 윙 1F
 - 객실 수 : 5실
- 객실 키: 실린더 키
 - 욕실·화장실: 분리형, 온수 세정 변기
 - 테라스: 약 10㎡
 - 냉장고: 있음 (미니바 없음)
 - Wi-Fi: 있음
 - 기타: 가습 기능 포함 공기청정기·금고 (건물 내 워터서버, 제빙기, 자동판매기 등)



어메니티: DHC 페이스케어 세트



객실 《오션 트윈》



바다를 조망할 수 있는 테라스를 갖춘 개방적이고 리조트 감성 가득한 객실. 아고만의 잔잔한 바다를 연상시키는 블루를 포인트로 한 자연스럽고 밝은 인테리어가 특징이며, 깔끔하게 배치된 옷장으로 편안하게 이용하실 수 있습니다.

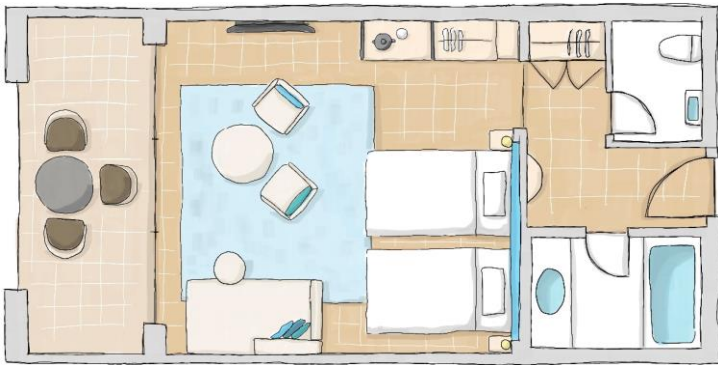

- 넓이 : 40.5㎡
- 최대 정원 : 3명
- 침대 : 120cm×2
- 데이베드 : 110cm×1
※3명 이용 시 : 데이베드 이용
- 층 : 오션 wing 1F&2F
- 객실 수 : 14실

- 객실 키: 실린더 키
- 욕실·화장실: 분리형, 온수 세정 변기
- 테라스: 약 10㎡
- 냉장고: 있음 (미니바 없음)
- Wi-Fi: 있음
- 기타: 가습 기능 포함 공기청정기·금고 (건물 내 워터서버, 제빙기, 자동판매기 등)



어메니티: 미키모토 페이스케어 세트

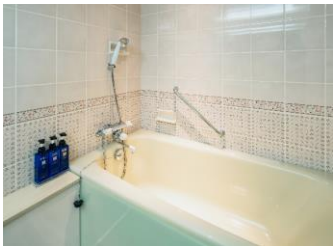

객실 《슈페리어 트윈》



오션 윙 최상층에 위치한 슈페리어 트윈. 블루그린과 옐로를 기본으로 한 밝고 바다를 연상시키는 인테리어가 특징입니다. 리조트의 개방감 넘치는 경치를 바라보며 아침 식사를 룸서비스로 즐길 수도 있습니다.

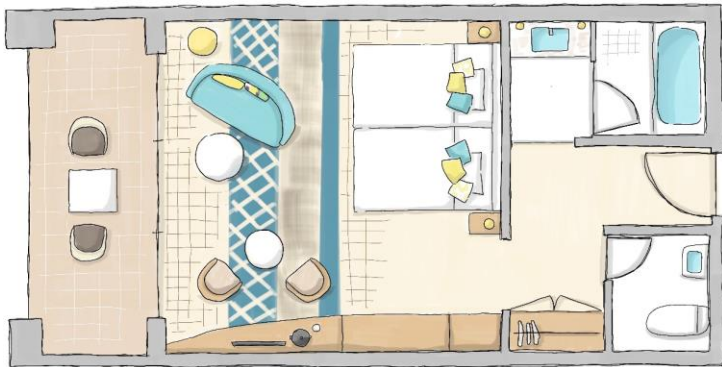

- 넓이 : 40.5㎡
- 최대 정원 : 2명
- 침대 : 120cm×2
- 층 : 오션 윙 3F
- 객실 수 : 14실

※적·백 와인 미니병 서비스
※조식 룸서비스 선택 가능 (여름철 제외)

- 객실 키: 실린더 키
- 욕실·화장실: 분리형, 온수 세정 변기
- 테라스: 약 10㎡
- 냉장고: 있음 (미니바 없음)
- Wi-Fi: 있음
- 기타: 가습 기능 포함 공기청정기·금고 (건물 내 워터서버, 제빙기, 자동판매기 등)



어메니티: 미키모토 페이스케어 세트



객실 《디럭스 트윈》



오션 wing 1층·2층 코너에 위치한 객실. 50㎡의 넓은 공간으로, 데이베드와 엑스트라베드를 추가하면 최대 4명까지 이용 가능합니다. 바다를 연상시키는 블루를 포인트로 한 자연스럽고 밝은 인테리어가 특징입니다.

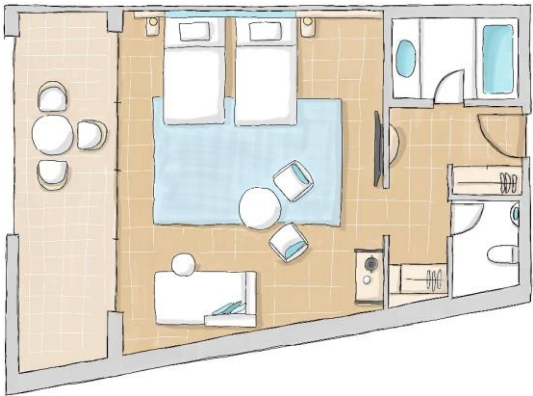

- 넓이 : 50.0㎡
 - 최대 정원 : 4명
 - 침대 : 120cm×2
 - 데이베드 : 110cm×1
※3~4명 이용 시 :
 엑스트라 베드 또는 데이베드 이용
 - 층 : 오션 wing 1F&2F
 - 객실 수 : 2실
- 객실 키: 실린더 키
 - 욕실·화장실: 분리형, 온수 세정 변기
 - 테라스: 약 14㎡
 - 냉장고: 있음 (미니바 없음)
 - Wi-Fi: 있음
 - 기타: 가습 기능 포함 공기청정기·금고
(건물 내 워터서버, 제빙기, 자동판매기 등)



어메니티: 미키모토 페이스케어 세트

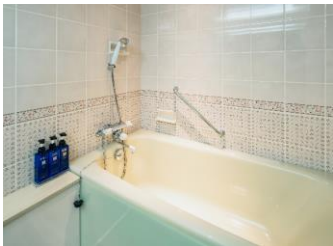

객실 《슈페리어 코너 트윈》



오션 wing 최상층에 위치한 슈페리어 트윈 코너 객실입니다. 50㎡의 넓은 공간과 탁 트인 테라스에서 아고만의 파노라마 뷰를 즐기실 수 있습니다.

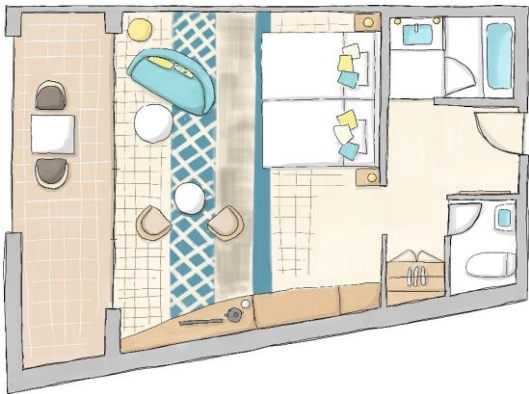

- 넓이 : 50.0㎡
- 최대 정원 : 3명
- 침대 : 120cm×2
※3명 이용 시 : 엑스트라 베드 이용
- 층 : 오션 wing 3F
- 객실 수 : 1실
- ※적·백 와인 미니병 서비스
- ※조식 룸서비스 선택 가능 (여름철 제외)

- 객실 키: 실린더 키
- 욕실·화장실: 분리형, 온수 세정 변기
- 테라스: 약 14㎡
- 냉장고: 있음 (미니바 없음)
- Wi-Fi: 있음
- 기타: 가습 기능 포함 공기청정기·금고 (건물 내 워터 서버, 제빙기, 자동판매기 등)



어메니티: 미키모토 페이스케어 세트



객실 《스위트》



87㎡의 넓은 공간과 클래식한 가구를 갖춘 스위트룸. 바다 쪽으로 돌출된 위치에 2면 채광이 있는 객실에서 아고만의 절경을 독점하는 듯한 감각을 느낄 수 있습니다. 리빙룸에는 약 16㎡ 규모의 테라스가 있습니다.

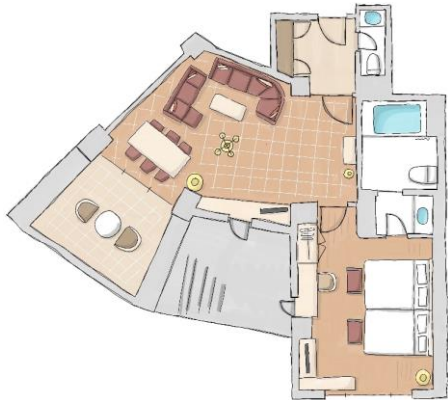

- 넓이 : 87.0㎡
- 최대 정원 : 2명
- 침대 : 140cm×2
- 층 : 오션 wing 2F
- 객실 수 : 1실

※적·백 와인 미니병 서비스

- 객실 키: 실린더 키
- 욕실·화장실: 분리형, 온수 세정 변기
- 테라스: 약 16㎡
- 냉장고: 있음 (미니바 없음)
- Wi-Fi: 있음
- 기타: 가습 기능 포함 공기청정기·금고 (건물 내 워터서버, 제빙기, 자동판매기 등)



어메니티: 미키모토 페이스케어 세트



객실 《빌라》



바다를 향한 완만한 경사를 이용해 지어진 메조네트 타입의 16채 빌라. 각 빌라는 독립된 느낌을 주며, 테라스와 전용 정원을 갖춘 프라이빗한 객실로, 최대 6명까지 소규모 그룹 이용이 가능합니다.

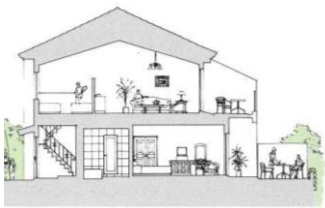
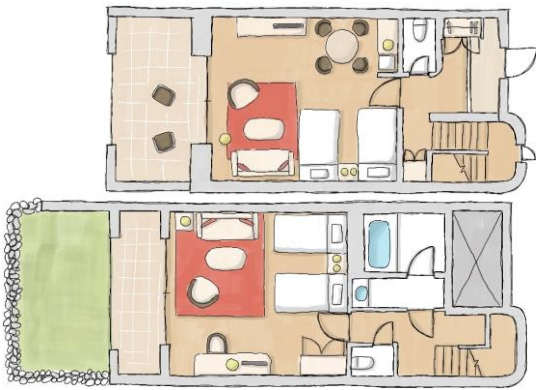

- 넓이 : 85.0㎡
- 최대 정원 : 6명
- 침대 : 110cm×4
 - ※6명 이용 시 : 엑스트라 베드 2대 이용
- 층 : 각 호 2층 구조
 - 경사면에 3열(각 열 5~6호) 배치
- 객실 수 : 16호
 - ※일부 흡연 객실 있음 (5호)
- 객실 키: 실린더 키
- 욕실·화장실: 분리형, 온수 세정 변기
- 테라스: 약 16㎡
- 냉장고: 있음 (미니바 없음)
- Wi-Fi: 있음
- 기타: 가습 기능 포함 공기청정기·금고 (건물 내 워터서버, 제빙기, 자동판매기 등)



어메니티: DHC 페이스케어 세트



시마 베이사이드 테라스 레스토랑 목록

“바닷가 오베르주”를 대표하는 『마레나 SHIMA 프렌치』와 『마레나 SHIMA 일본 요리』를 비롯해, 바, 카페, 여름 한정 BBQ 레스토랑 등 다양한 레스토랑을 즐기실 수 있습니다.

| 레스토랑 이름 | | | 좌석 수 | 구분 | 영업 시간 | 기타 |
|---------|-------------|------------------------|-------------------|-------------------------|--|--------------------------------------|
| 오션 윙 | 1 F | 마레나 SHIMA 프렌치 | 78 | 조식 | 7:00~10:00 (9:30L.O.) | 런치는 15명 이상부터 예약 접수 11:30~14:00 |
| | | | | 디너(평일) | 17:30~22:00 (19:30L.O.)※아래 참조 | |
| | | | | 디너(주말·공휴일) | 17:30~22:00 (20:30L.O.) | |
| | | 마레나 SHIMA 일본 요리 | 41 | 조식 | 7:00~10:00 (9:30L.O.)※토·일·월 영업 | 런치는 15명 이상부터 예약 접수 11:30~14:00 |
| | | | | 디너(평일) | 17:30~22:00 (19:30L.O.)※화요일 휴무 | |
| | | | | 디너(주말·공휴일) | 17:30~22:00 (20:30L.O.) | |
| | 마레나 SHIMA 바 | 카운터 8석 커플석 12석 | 바 | 19:30~23:00 (22:30L.O.) | | |
| 로비동 | 1 F | 카페 라운지 & 테라스 | 실내 22석 테라스 12석 | 카페 | 11:00~17:00 (푸드L.O.16:00/음료L.O.16:30) | |
| | B2F | 리베라 (BBQ 레스토랑) | 44 | 런치 | 12:00~14:00 | 하계 한정 영업 하계 외에는 15명 이상부터 예약 접수 |
| | | | | 디너(평일) | 17:30~22:00 (19:30L.O.) | |
| | | | | 디너(주말·공휴일) | 17:30~22:00 (20:30L.O.) | |
| | 풀사이드 바 | 부정기 영업(호텔 홈페이지 등에서 안내) | | | | |

※전석 금연 ※2026년 4월부터 마레나 SHIMA 프렌치 디너는 목요일에 휴무입니다.



메인 다이닝
『마레나 SHIMA』

프렌치 구역과 일본 요리 구역이 있으며, 이세시마를 비롯한 풍부한 자연이 키운 재료를 각 요리장의 감각으로 풀코스 요리로 제공하고 있습니다. 바닷가 오베르주를 체현하는 시마 베이사이드 테라스의 메인 다이닝입니다.

마레나 SHIMA 프렌치

아고만의 잔잔한 바다를 바라보는 공간에서, 이세 새우와 전복 등 지역 식재료로 만든 프렌치를 즐기실 수 있습니다. 정통 프렌치를 바탕으로 시마 베이사이드 테라스만의 포토제닉한 표현이 더해져, 접시 위에서 그림을 보는 듯한 즐거움을 선사하는 레스토랑입니다.



- 좌석 수 78
- 영업 시간 [조식] 7:00~10:00 (9:30L.O.)
[디너(평일)] 17:30~22:00 (19:30L.O.)
[디너(주말·공휴일)] 17:30~22:00 (20:30L.O.)
- 정기휴무 조식: 없음 석식: 2026년 4월부터 목요일
- 석식예약 호텔 홈페이지 또는 전화 (+81-599-43-7211)
- 흡연/금연 전석 금연

- 조식
미에·시마 브렉퍼스트 1인 ¥4,000
어린이 메뉴 1인 ¥1,500
- 석식
펠르 1인 ¥9,000
하모니 1인 ¥14,000
브릴리언트 1인 ¥20,000



펠르 ¥9,000

생선과 육류, 두 가지 메인을 한 코스에서, 볼륨감과 아름다움을 갖춘 캐주얼 고메 경험.



하모니 ¥14,000

이세에비와 소 안심이 포함된 스탠다드 코스. 이세시마 지역의 재료를 활용하여 자유로운 발상으로 화려하게 완성한 미식 경험.



브릴리언트 ¥20,000

마레나 SHIMA 프렌치 최상위 코스. 이세에비, 전복, 마쓰사카구 등 엄선한 재료를 섬세하고 화려하게 담아낸 셰프의 장인 정신과 감각이 돋보이는 코스

마레나 SHIMA 프렌치 석식《겨울》

기간: 2025년 12월 11일 - 2026년 3월 10일



펠르 ₩9,000



하모니 ₩14,000



브릴리언트 ₩20,000



마레나 SHIMA 일본 요리

미에 현 신선한 식재료를 듬뿍 사용한 일본식 오베르주 요리를 경험할 수 있는 레스토랑입니다. 창으로 펼쳐진 아고만 경치를 감상하며, 이세 새우와 전복, 마쓰사카규, 펄 포크 등 지역 특산을 일본식으로 승화시킨 본격 일본 요리를 편안하게 즐기실 수 있습니다. 지역 양조장의 일본주도 다양하게 갖추어 페어링까지 함께 즐기실 수 있습니다.



- 좌석 수 41
- 영업 시간 [조식] 7:00~10:00 (9:30L.O.)
[디너(평일)] 17:30~22:00 (19:30L.O.)
[디너(주말·공휴일)] 17:30~22:00 (20:30L.O.)
- 정기휴무 조식: 화~금 (토, 일, 월 영업) 디너: 화요일
- 석식예약 호텔 홈페이지 또는 전화 (+81-599-43-7211)
- 흡연/금연 전석 금연

- 조식 일식 조식 1인 ¥4,000
어린이 일식 조식 1인 ¥1,500
- 석식 치구사 1인 ¥9,000
쓰유쿠사 1인 ¥14,000
슈우카쿠사이 1인 ¥20,000



치구사 ¥9,000

품수를 줄이면서도 품질에 중점을 둔, 총주방장의 감각과 위트가 가득한 코스입니다. 다양하게 준비된 일본 청주와 함께 즐기시는 것을 추천드립니다.



쓰유쿠사 ¥14,000

제철 해산물과 이세 새우를 활용한 스탠다드 코스입니다. 미에 현산의 다양한 식재료를 조화롭게 구성하여, 계절의 맛과 풍미를 느낄 수 있는 만족도 높은 코스입니다.



슈우카쿠사이 ¥20,000

마레나 SHIMA 일본 요리의 최고급 코스. 이세 새우, 전복, 마쓰사카 소고기 등으로 눈과 입, 향까지 즐길 수 있는 스페셜 코스.

마레나 SHIMA일본 요리 석식《겨울》

기간: 2025년 12월 11일 - 2026년 3월 10일



치구사 ¥9,000



쓰유쿠사 ¥14,000



슈우카쿠사이 ¥20,000



마레나 SHIMA 바

레스토랑 중앙에 배치된 원형 카운터가 인상적인 마레나 SHIMA 바.환상적으로 조명이 켜진 내부를 바라보며, 시즌에 맞춘 호텔 오리지널 칵테일을 즐기실 수 있습니다.



| | |
|--------|--------------------------|
| ■좌석 수 | 카운터 8석 커플석 12석(6卓) 전석 금연 |
| ■영업 시간 | 19:30~23:00 (22:30L.O.) |
| ●위스키 | ¥1,000~ |
| ●칵테일 | ¥1,500~ |
| ●논알코올 | ¥1,000~ etc. |

카페 라운지 & 테라스

계절 케이크와 디저트, 가벼운 식사도 즐길 수 있는 편안한 공간입니다.개방감 있는 오픈 테라스 좌석과, 계절이나 날씨에 관계없이 이용 가능한 실내 라운지 좌석도 마련되어 있습니다.



| | |
|--------------|---------------------------------------|
| ■좌석 수 | 실내 22석 테라스 12석 전석 금연 |
| ■영업 시간 | 11:00~17:00 (푸드L.O.16:00/음료L.O.16:30) |
| ●커피 | ¥700 |
| ●케이크 | 단품¥800 세트 ¥1,300~ |
| ●마쓰자카 소고기 카레 | ¥2,600 etc. |

리베라

「리베라」는 스페인어로 ‘자유’를 의미하며, 자유로운 분위기에서 BBQ를 즐길 수 있는 캐주얼 레스토랑입니다.
새우, 오징어, 소라, 가리비 등 해산물과 소등심, 소갈비, 소안심, 소시지 등 다양한 식재료를 준비하고 있습니다.



- 좌석 수 44 전석 금연
- 영업 시간 [런치] 12:00~14:00
[디너(평일)] 17:30~22:00 (19:30L.O.)
[디너(주말·공휴일)] 17:30~22:00 (20:30L.O.)
전화(+81-599-43-7211)
- 예약 ※여름 시즌만 영업 ※여름 시즌 이외에는 15명 이상 단체 예약 가능
- BBQ 성인¥9,000 / ¥14,000
어린이¥4,500
가족 세트 ¥18,000 (성인 2명+어린이 1~2명)

풀사이드 바

리조트 분위기를 만끽할 수 있는 풀사이드 바.바다를 향해 서쪽으로 펼쳐진 베이사이드 테라스에서만 볼 수 있는 아름다운 석양을 즐길 수 있는 선셋 풀사이드 바도 운영하고 있습니다.



- 비정기 영업
(운영 시에는 호텔 홈페이지 등에서 안내해 드립니다)

Facilities & Activities

풀(여름 시즌 운영)

호텔 정면에 펼쳐진 풀은 바다와 하나 된 듯한 개방감이 특징입니다. 낮에는 햇빛을 받으며 상쾌하게, 밤에는 조명이 반짝이는 환상적인 분위기를 즐기실 수 있습니다.

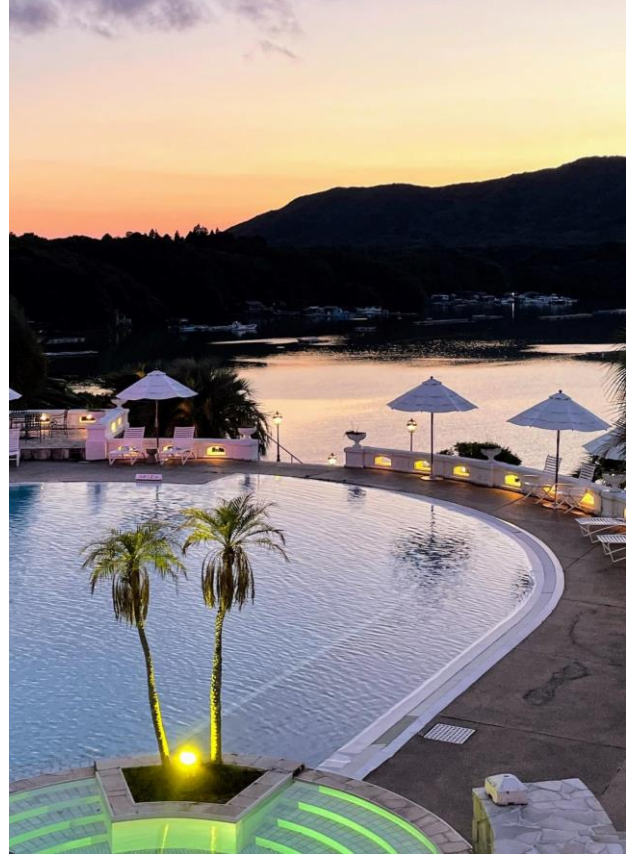

※영업 기간 및 영업 시간은 시즌에 따라 다릅니다.

■ 2025년 영업 기간 7월 4일 ~ 9월 24일
 <데이 풀> 9:00~19:00 <나이트 풀 ※중학생 이상> 19:30~21:30
 ■ 요금 <데이 풀> 무료 <나이트 풀> ¥3,500(원드링크 포함)

대욕장

골프 라운드나 관광 후에 편안히 쉴 수 있는 대욕장.사우나도 완비되어 있습니다.



■ 영업 시간
6 : 00 ~ 10 : 00
15 : 00 ~ 22 : 00

매점『PRIME BOUTIQUE』

이세시마 명과와 진주 등 기념품을 비롯해, 소프트 드링크와 스낵도 구매하실 수 있습니다.



■ 영업 시간 8:00~11:30 / 16:00~20:00
※정기 휴무일은 홈페이지 등에서 안내합니다.

테니스 코트

인조 잔디 테니스 코트 3면을 갖추고 있습니다.



■ 시간: 9:00~18:00 (겨울 9:00~17:00)
■ 요금: 평일 2,500엔, 주말·공휴일·여름 3,000엔

렌터사이클

인근 사이클링용 전동 렌터사이클을 준비했습니다.



■ 요금: 2,000엔/3시간
3,000엔/6시간

탁구

여행 중 잠깐의 시간을 조금 더 액티브하게, 편하게 즐기실 수 있는 탁구대를 준비했습니다.



■ 영업 시간: 9:00~22:00
■ 요금: 2,000엔/1시간

별빛 관찰회

호텔 상공에 설치된 망원경을 보며, '별빛 안내인'이 진행하는 천체 관람을 즐기실 수 있습니다.



■ 개최일: 매주 목요일 (2026년 4월부터 일요일)
■ 요금: 무료

아침 요가

아침 바다를 바라보며 요가를 즐기실 수 있습니다.



■ 여름철 개최
■ 연회장 '알캉세르'에서

Meeting & Banquet

회의실

평온한 리조트의 분위기에 둘러싸여, 집중과 휴식이 공존하는 미팅을 실현할 수 있습니다. 다양한 설비를 갖추고 있어, 기업 연수, 세미나, 오프사이트 미팅, 팀 빌딩 등 모든 비즈니스 이벤트에 대응할 수 있습니다.



스쿨 스타일 (정원 20명)

사각형 배치 (정원 20명)

| | |
|---------|--|
| ■ 면적 | 47.3㎡ |
| ■ 수용 인원 | [스쿨·사각형 배치] 20명 / [시어터] 30명 |
| ■ 비품 | 테이블, 의자, 프로젝터, 스크린(80인치), 모니터(50인치), 화이트보드, 마이크, Wi-Fi 등 |
| ■ 요금 | ¥24,200/2시간~ ※시기에 따라 다릅니다 |
| ■ 문의 | 전화(+81-599-43-7211)로 문의해 주세요 |

연회장『알캉세르』

눈앞에 펼쳐진 탁 트인 오션뷰와 부드러운 햇살이 비치는 개방적인 연회장.파티, 회식, 웨딩 등 모든 순간을 우아하게 연출하며,바닷가 오베르주만의 미식과 세심한 서비스로 리조트의 화려함을 한층 고급스럽게 완성합니다.



| | |
|---------|--|
| ■ 면적 | 140㎡ |
| ■ 수용 인원 | [스쿨] 54명 / [정찬] 56명 / [시어터 · 뷔페 스타일] 60명 |
| ■ 비품 | 테이블, 의자, 무대, 전자 오르간, 프로젝터, 스크린(80인치), 마이크, Wi-Fi 등 |
| ■ 요금 | ¥18,150/2시간~ ※시기 · 용도에 따라 다릅니다 |
| ■ 문의 | 전화(+81-599-43-7211)로 문의해 주세요 |

사진 자료 목록

시마 베이사이드 테라스 사진 자료 목록입니다. 팸플릿 등에서 자유롭게 이용하실 수 있습니다.
데이터를 원하시는 분은 이메일로 문의해 주시기 바랍니다. : (bayside-t@miyakohotels.ne.jp)



1. 외관 (낮)



2. 외관 (밤)



3. 항공 촬영①



4. 항공 촬영②



5. 로비



6. 가든 워



7. 오션 워



8. 빌라



9. 마레나 SHIMA 프렌치



10. 조식 (양식)



11. 디너(¥9000)



12. 디너(¥14000)



13. 디너(¥20000)



14. 마레나 SHIMA 일본 요리



15. 조식 (일식)



16. 디너(¥9000)



17. 디너(¥14000)



18. 디너(¥20000)



19. 가든 트윈



20.재패니즈 트윈



21. 도기 룸



22. 테라스 예시(가든)



23. 어메니티①



24. 오션 트윈



25. 슈퍼리어 트윈



26.디럭스 트윈



27. 테라스 예시(오션)



28. 어메니티②



29.슈퍼리어 코너 트윈



30. 스위트



31.빌라①



32. 빌라②



33. 어메니티③

※목록에 없는 사진도 준비해 드릴 수 있습니다. 문의해 주세요.

아름다운 만과 함께하는 남유럽풍 리조트
바닷가 오베르주에서의 특별한 휴식

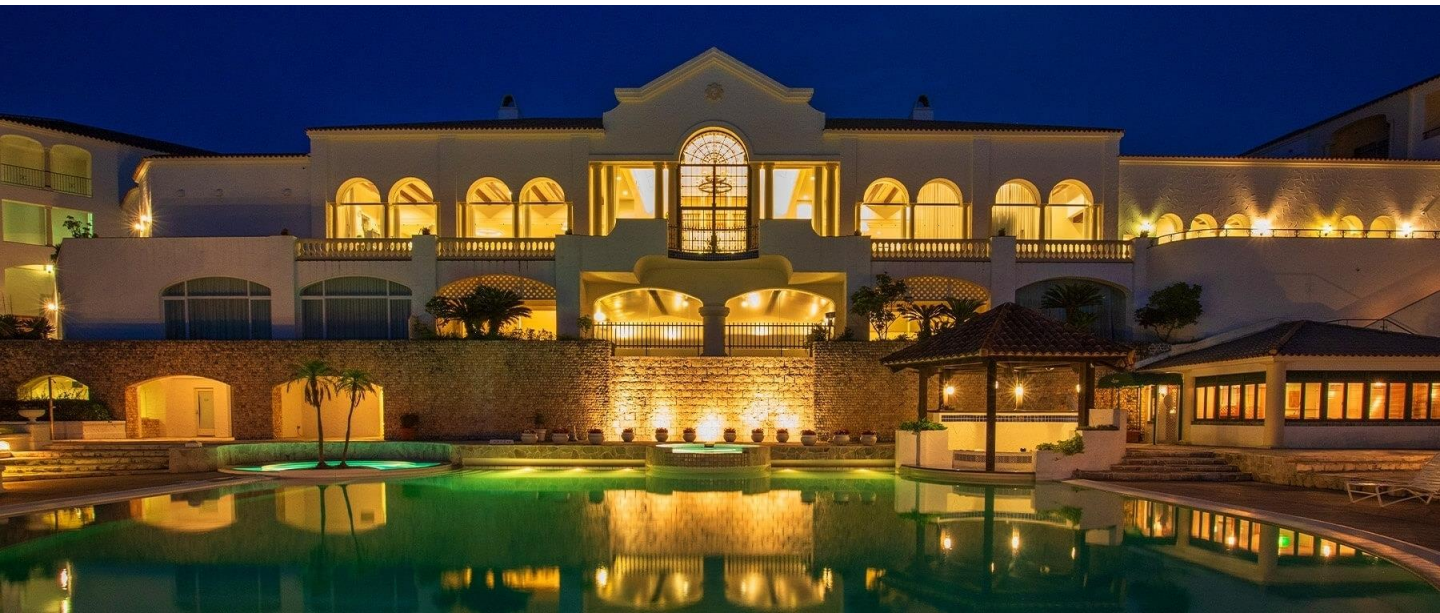

Miyako Resort Shima Bayside Terrace